✻ O MAIS COMPLETO JORNAL ESPORTIVO DO BRASIL

TATUZINHO a melhor caninha do Brasil

A GAZETA Esportiva

Propriedade da FUNDAÇÃO CASPER LIBERO — Diretor: C. JOEL NELLI — Redator-Chefe: THOMAZ MAZZONI (Olimpicus)

ANO XXVII | Preços: Capital, Cr$ 1,50 — Interior, Cr$ 2,00 | São Paulo — Quarta-feira, 8 de Agosto de 1956 | N.o 9.445

motor recondicionado em MARIEN S/A *é motor novo* - al. cleveland, 509

INICIO DO ENCONTRO: 21 HORAS

A grande partida desta noite, no Pacaembu, Brasil x Checoslovaquia, será iniciada às 21 horas. Os portões serão abertos ao publico às 18 horas. Antes do cotejo, a partir das 19,30 horas, varias solenidades, bandas de musica, "ballets", fogos de artificio, comporão um animado programa.

VÔE PELA REAL
RUA CONS. CRISPINIANO N.o 375 - FONE: 35-8151

No dia em que VOCÊ viaja, pelo menos 4.000 pessoas fazem o mesmo a bordo dos aviões da REAL

JOGO QUE DEVE BATER TODOS OS RECORDES

BRASIL X CHECOSLOVAQUIA

Vibração no Pacaembu, logo mais, com o acontecimento futebolistico que o publico paulista aguarda ansiosamente

O PACAEMBU, provavelmente "estourará" esta noite, tal é o interesse da torcida paulista pelo segundo cotejo entre as equipes do Brasil e da Checoslovaquia. Nenhuma numerada resta para ser vendida (exceto é claro as muitas que se encontram nas mãos dos cambistas) e as populares serão tomadas pelo grosso do publico paulista desejoso de

(Conclui na 8.a página)

Brasileiros e checos nos Campos Eliseos em visita ao governador do Estado

O GOVERNADOR Janio Quadros recepcionou ontem, pela manhã, os componentes das delegações do Brasil e da Checoslovaquia que, esta noite, no Pacaembu, estarão jogando a partida revanche, pois, no cotejo de domingo, no Rio, os nossos perderam por 1 x 0. O Sr. Governador palestrou, demoradamente, com os visitantes e, no flagrante, é visto com os "capitães" Zizinho e Hertl. S. Excia. ressaltou, na oportunidade, da importancia desses confrontos esportivos para aproximação dos povos das mais diversas raças. O Governador do Estado cumprimentou um por um os 36 membros da comitiva da Checoslovaquia, assim como todos os componentes da seleção nacional.

Novo triunfo internacional do hipismo brasileiro

Nelson Pessoa alcançou bela vitoria na Irlanda — Em 2.o o ten.-cel. Eloy Menezes

O brasileiro Nelson Pessoa, montado em "Relincho", venceu a I Competição Hipica Internacional, realizada hoje por ocasião da

(Conclui na 8.a página)

RESCINDIDO O CONTRATO DE FLAVIO COSTA

RIO, 7 (Dep. de A GAZETA ESPORTIVA, pelo telefone) — Finalmente, a situação do tecnico Flavio Costa dentro do Vasco, chegou a uma solução clara e positiva, pois que a diretoria do clube cruzmaltino decidiu em reunião, por unanimidade, rescindir o contrato do treinador da seleção nacional. O Vasco pagará uma multa rescisoria, que atingirá cerca de Cr$ 200.000,00. Entretanto, a rescisão do contrato depende de ser aceita ou não pelo tecnico. Resolveu tambem a diretoria do Vasco que a comunicação oficialmente será feita após o seu retorno de São Paulo.

Coletivo amanhã à tarde para os sampaulinos

Preparativos finais dos tricolores para o jogo contra o Santos — Maurinho e Gino ausentes

Um coletivo apenas como de praxe finalizará os preparativos dos sampaulinos para o embate de domingo contra o Santos, por ser sem duvida a partida mais importante da rodada, já que reunirá ela os dois lideres e ainda invictos em noventa minutos sensacionais.

O treino dos tricolores que será orientado por Vicente Feola terá enorme importancia pois que nesse dia será organizado praticamente o time para o prelio em questão. O São Paulo precisa dessa vitoria para manter a sua posição embora seja a mesma das mais dificeis, pois o adversario é poderosissimo.

AUSENTES

Não treinarão, embora tenham suas presenças asseguradas, Maurinho e Gino os quais, esta noite deverão prestar seu concurso à seleção brasileira. Ambos depois do prelio desta noite serão reincorporados aos seus clubes iniciando o periodo de concentração.

PREOCUPANDO

A unica preocupação dos sampaulinos reside na zaga direita onde De Sordi ainda não tem a sua presença assegurada. Um teste será feito com esse jogador o qual poderá saber da realidade das suas condições para o prelio em questão.

LEONIDAS EM SÃO PAULO

Rio, 7 (Dep. de A GAZETA ESPORTIVA, pelo telefone) — O jogador Leonidas deverá seguir hoje, às dez horas da noite, para São Paulo, afim de se integrar ao restante da delegação brasileira. O avante americano, que viaja em companhia do sr. Abrahin Tebet permaneceu nesta capital, por motivo de seu casamento, ontem efetuado.

Tambem os dirigentes da entidade maxima, seguem amanhã para São Paulo. Às 9,30 horas em avião da Vasp, seguirá o sr Luiz Murgel. Por sua vez, o sr. Silvio Pacheco seguirá em automovel particular, tambem amanhã.

TRIO CENTRAL DO ONZE BRASILEIRO PARA HOJE

Zizinho, Gino e Luizinho formarão o novo trio central do quadro do Brasil, para o sensacional confronto de hoje à noite com a valorosa representação da Checoslovaquia. Um trio que promete (e muito).

Murilo esteve em São Paulo

REGRESSOU ONTEM A BELO HORIZONTE

O antigo zagueiro central Murilo, que pertenceu ao Corinthians nos anos de 51 e 52, esteve na segunda feira em nossa capital, aqui vindo tratar de negocios particulares. O destacado jogador atualmente vinculado ao Atletico Mineiro, de Belo Horizonte, esteve apenas poucas horas entre nós, o que não lhe possibilitou visitar seus inumeros amigos do Campeão dos Centenarios. Murilo manteve contacto com A GAZETA ESPORTIVA e regressou ontem, às 7 horas, à capital mineira.

Tem prioridade o Corinthians sobre Oreco e Chinezinho

Regressou de Porto Alegre Osvaldo Brandão — Tambem chegou o tesoureiro alvi-negro Frederico Steban Jr. — Assistiram jogos na capital gauco e sondaram o mercado futebolistico na capital sulista

O acaso, mais uma vez, foi amigo do reporter. Bastou um telefonema para a "Varig" para que tomassemos conhecimento da hora exata da chegada a São Paulo do tecnico Osvaldo Brandão, do Co-

(Conclui na 8.a página)

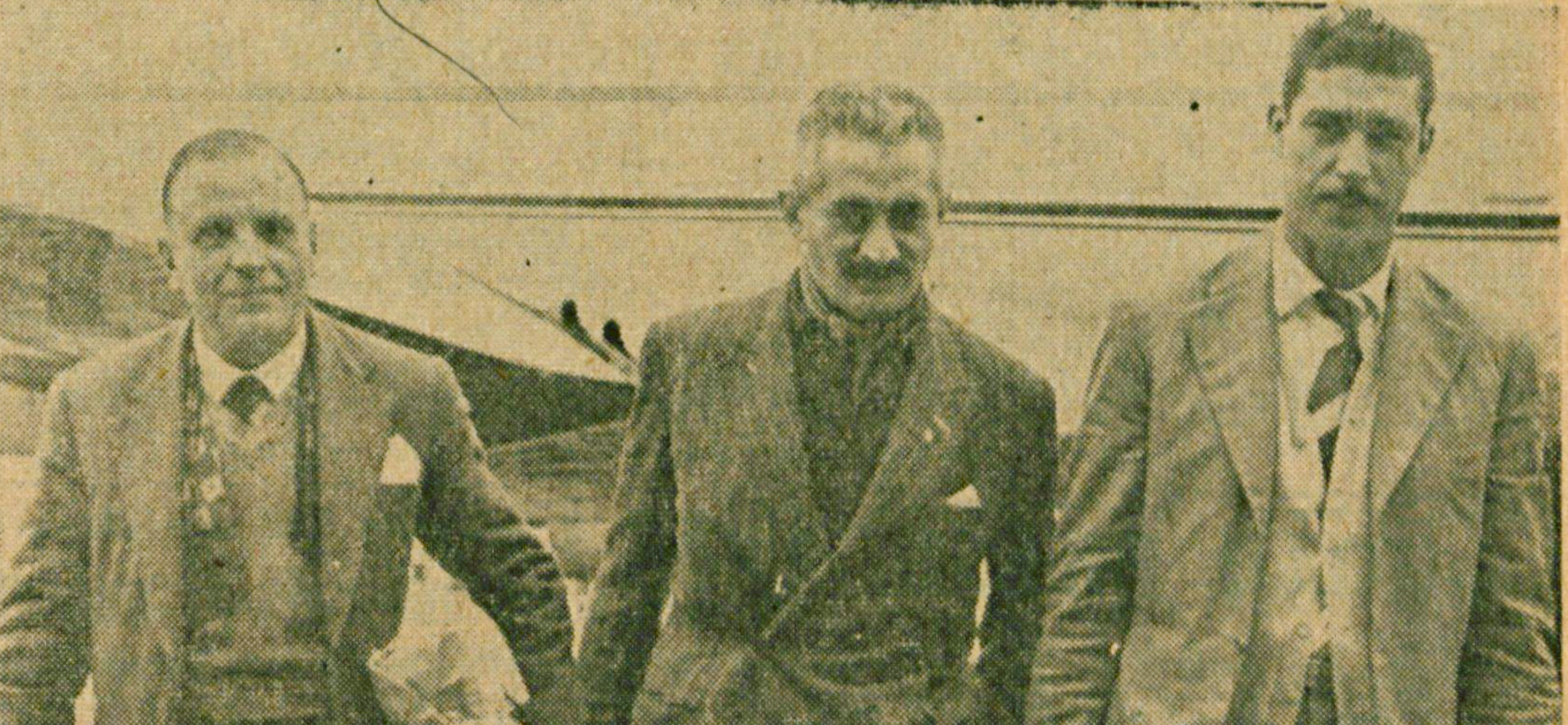

Frederico Steban Junior e o técnico Osvaldo Brandão, após desembarcarem ontem em Congonhas, ladeando o nosso redator Solange Bibas que ali foi especialmente para entrevistá-los

R. Monteiro S/A APRESENTA BELISSIMOS PADRÕES DE CASIMIRA E TWEED PARA O INVERNO